• SPAZIO GIOCO •

Cos'è:

una proposta di gioco, di animazione e socializzazione per i bambini da **1 a 5 anni** e per i loro genitori.

Perché:

per creare momenti aggregativi, rispondere alle esigenze del bambino di giocare e fare esperienze con i suoi coetanei valorizzando il ruolo della famiglia come soggetto attivo e risorsa della società.

Quando e dove:

Tre proposte in occasione di:
Natale – Carnevale – Primavera
dalle ore **15,30** alle ore **18**
presso **la sede di MONDOBAMBINO**
(ASILO NIDO COMUNALE)

Come:

i bambini devono essere accompagnati da almeno un genitore o altra figura adulta.
Fondamentale in questa proposta è il coinvolgimento e la collaborazione dei genitori.

• LABORATORI CREATIVI •

I laboratori propongono attività guidate e pensate per i bambini **dai 3 ai 5 anni** che offrono l'occasione di sperimentare e di esprimere la propria creatività senza smettere di giocare e condividendo l'esperienza con altri bambini.
Ciò che più importa non è il risultato ma il "fare".
I laboratori sono organizzati in occasione di due particolari ricorrenze: **Natale e Carnevale**.

La partecipazione a queste iniziative è gratuita.

Per informazioni rivolgersi
All'Ufficio Servizi Sociali del Comune
o alla sede di MONDOBAMBINO

La gestione dei servizi proposti
dal progetto MONDOBAMBINO
è stata affidata a
"LA RUOTA"
Società Cooperativa Sociale Onlus
Via Sansovino n. 10
20015 – PARABIAGO
Tel. 0331/872112 – Fax 0331/400030

Comune di

PARABIAGO

Parabiago
Nerviano
Busto Garolfo

MondoBambino

Canegrate
Villa Cortese
Casorezzo

• TEMPO FAMIGLIA •

Cos'è:
un servizio rivolto alle famiglie e ai bambini **dai 6 mesi ai 3 anni**, pensato e organizzato in modo da consentire una frequenza aperta, diversificata e flessibile, in rapporto alle esigenze delle famiglie e ai desideri dei bambini.

Perché:
per offrire alle famiglie un sostegno nella gestione quotidiana dei più piccoli, per consentire ai bambini opportunità di socializzazione, per dare spazio al gioco, per fare esperienze di apprendimento diversificate nonché favorire una progressiva autonomia e le prime esperienze di distacco e differenziazione dalla figura materna.

Quando e dove:
da **SETTEMBRE** a **LUGLIO**
dal **LUNEDI'** al **VENERDI'** dalle h **9.00** alle h **12.00**
presso **la sede di MONDOBAMBINO**
(ASILO NIDO COMUNALE)

Come:
si può usufruire del servizio tramite prenotazione telefonica al seguente numero **339/12.74.701**
nel giorno di: **LUNEDI'** dalle h **11** alle h **14.**
Possono accedere al servizio prioritariamente i bambini residenti. Ogni bambino dispone di un monte ore mensile di n. **25 ore da utilizzare preferibilmente suddiviso in 6 ore settimanali.**
Il numero dei bambini presenti può variare fino ad un massimo di dieci unità.
Prima dell'inserimento nel servizio sono previsti:
- un colloquio che faciliti la conoscenza del bambino da parte dell'educatore.
- un periodo di graduale ambientamento, di circa due settimane, durante il quale è necessaria la presenza di un genitore. I bambini vengono quindi affidati a due operatori con specifiche competenze professionali.

Quanto:
Il costo del servizio è di € 4,00 orarie.

• LUDOTECA •

Cos'è:
un servizio pensato per la coppia adulto-bambino che offre un contesto di accoglienza, di gioco e di socializzazione per i bambini **dai 6 mesi ai 5 anni** e un'opportunità di incontro e confronto per i loro genitori o altre figure adulte di riferimento.

Perché:
per favorire opportunità aggregative e una relazione adulto/bambino che coinvolga e valorizzi entrambi come soggetti attivi; per accompagnare la crescita dei bambini attraverso esperienze di gioco, di socializzazione e di sperimentazione di contesti di apprendimento diversificati.

Quando e dove:
da **OTTOBRE** ad **APRILE**
dal **LUNEDI** al **VENERDI'** dalle h **15.30** alle h **18**
presso **la sede di MONDOBAMBINO**
(ASILO NIDO COMUNALE)

Come:
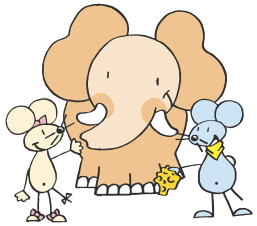

l'accesso alla Ludoteca è libero e consentito in ogni momento di apertura del servizio prioritariamente ai bambini residenti nei comuni aderenti al progetto.
I bambini sono ammessi solo se accompagnati da una figura adulta che deve intrattenersi per tutto il tempo di permanenza dei bambini.
Al gioco libero si alternano proposte strutturate e laboratori creativi che offrono ai bambini l'opportunità di sperimentare, con la guida degli operatori, l'utilizzo di materiali diversi e di sviluppare la propria creatività.

Quanto:
Il costo per la frequenza della Ludoteca è di € 12,00 mensili.

La Ludoteca è inoltre arricchita dagli **Ateliers**

Cosa sono:
due proposte mirate per fascia di età e a piccolo gruppo, condotte da operatori esperti che offrono a bambini e genitori la possibilità di scoprire modalità diverse e creative di stare insieme e occupare il tempo nonché la possibilità di osservare, attraverso gli interventi di educatori professionalmente validi e preparati, modalità di interazione e di stimolazione diverse e alternative.

ATELIER DEL GIOCO CREATIVO
Un percorso rivolto a genitori e bambini **da 1 a 2 anni** che consente la creativa scoperta delle cose di uso quotidiano e la valorizzazione di canti, giochi e filastrocche.

ATELIER DELLE PAROLE, DEI SUONI E DEL MOVIMENTO
Un percorso rivolto a genitori e bambini **da 2 a 3 anni** che attraverso il movimento e i suoni permette ad ognuno di sperimentare ed esprimersi liberamente.

Come:
Gli atelier, strutturati a **piccoli gruppi** (10 coppie genitore/bambino), si sviluppano in **5 incontri a cadenza settimanale** (di circa un'ora ciascuno) **nella fascia oraria di apertura della Ludoteca**.
La partecipazione agli atelier è riservata prioritariamente agli utenti della Ludoteca e, compatibilmente con la disponibilità di posti, agli utenti del Tempo Famiglia e ai bambini residenti.
Si prevede una formale iscrizione all'atelier prescelto ed è richiesto il pagamento della quota di frequenza della Ludoteca (€ 12.00 mensili).
Ulteriori informazioni circa l'inizio degli atelier verranno fornite presso la sede dei Servizi MondoBambino.

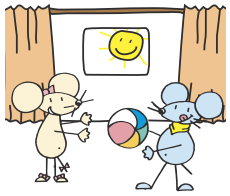

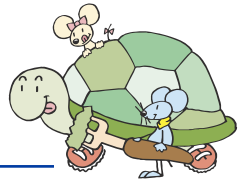

Il pagamento dei servizi "Tempo Famiglia" e "Ludoteca" si effettua c/o la tesoreria comunale - Credito Artigiano, Via S. Michele 12.
La ricevuta andrà presentata c/o la sede di MONDOBAMBINO.