

**TAVOLA 3.7**  
**AZZONNAMENTO - VARIATO**

PER APPROVARE CON DELIBERA DI C.C. N. 4/7248 DEL 03/07/2009 PARABIGLIO SUL B.U.R.L. N. 3 DEL 14/07/2002  
 E SUCCESSIVE MODIFICHE DI RETTIFICA

**VARIANTE al vigente P.R.G. alle indicazioni contenute nel PIANO  
 GENERALE DEL TRAFFICO URBANO (P.G.T.U.) ai sensi art. 25 c.1 L.R.  
 12/2005 e art. 2 comma 2 lett. a), b) e f) della L.R. 23/1997**

Arch. Alessandra Tabacco

Arch. Giuliano Abbadi

ELABORATO  
**H**

SCALA 1:2000  
 Data: 20.01.07

Area a rischio Idraulico (art. 36 della N.T.A.)  
 Rit. Carta di territorio delle azioni di piano - Tav. n. 6

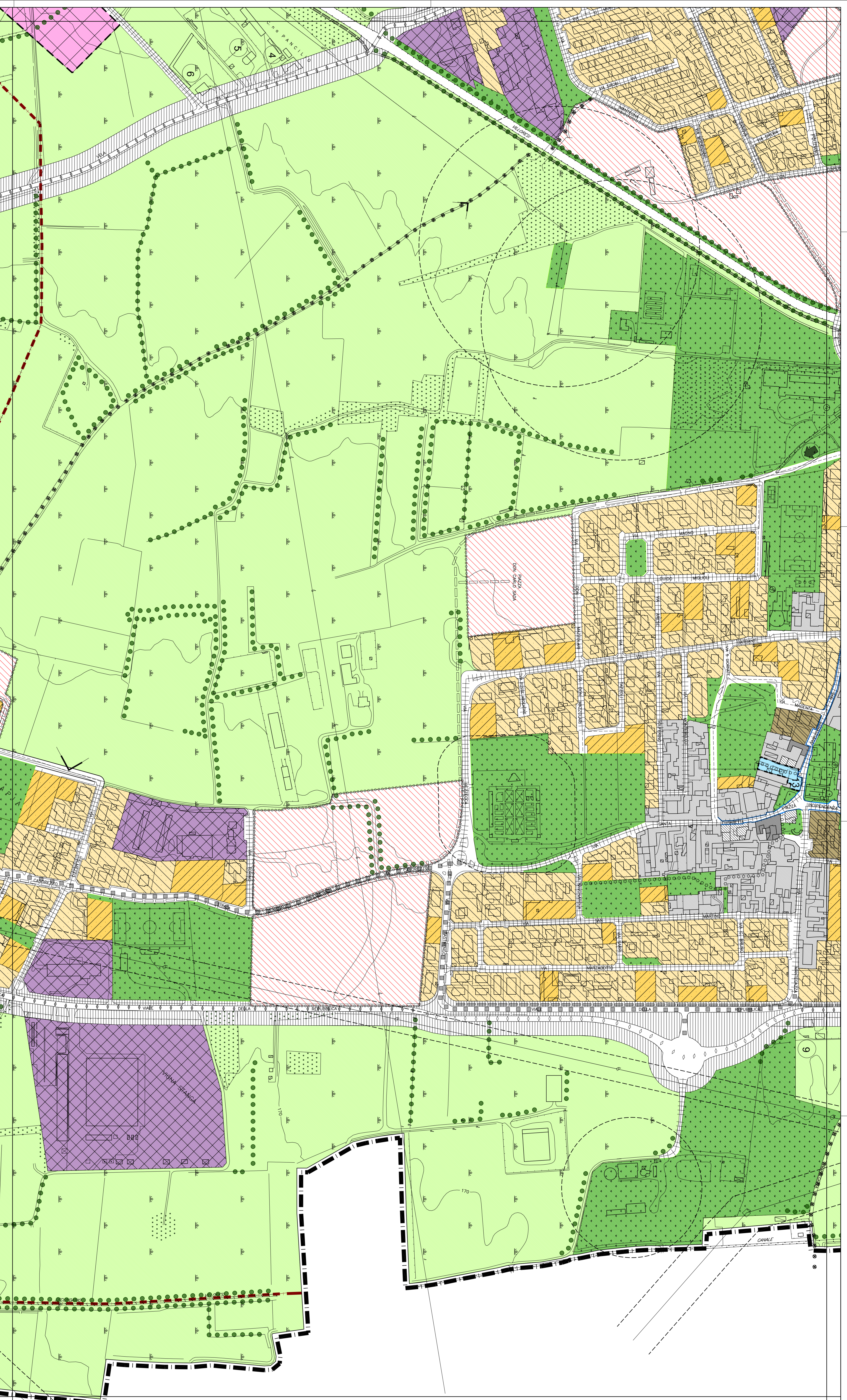
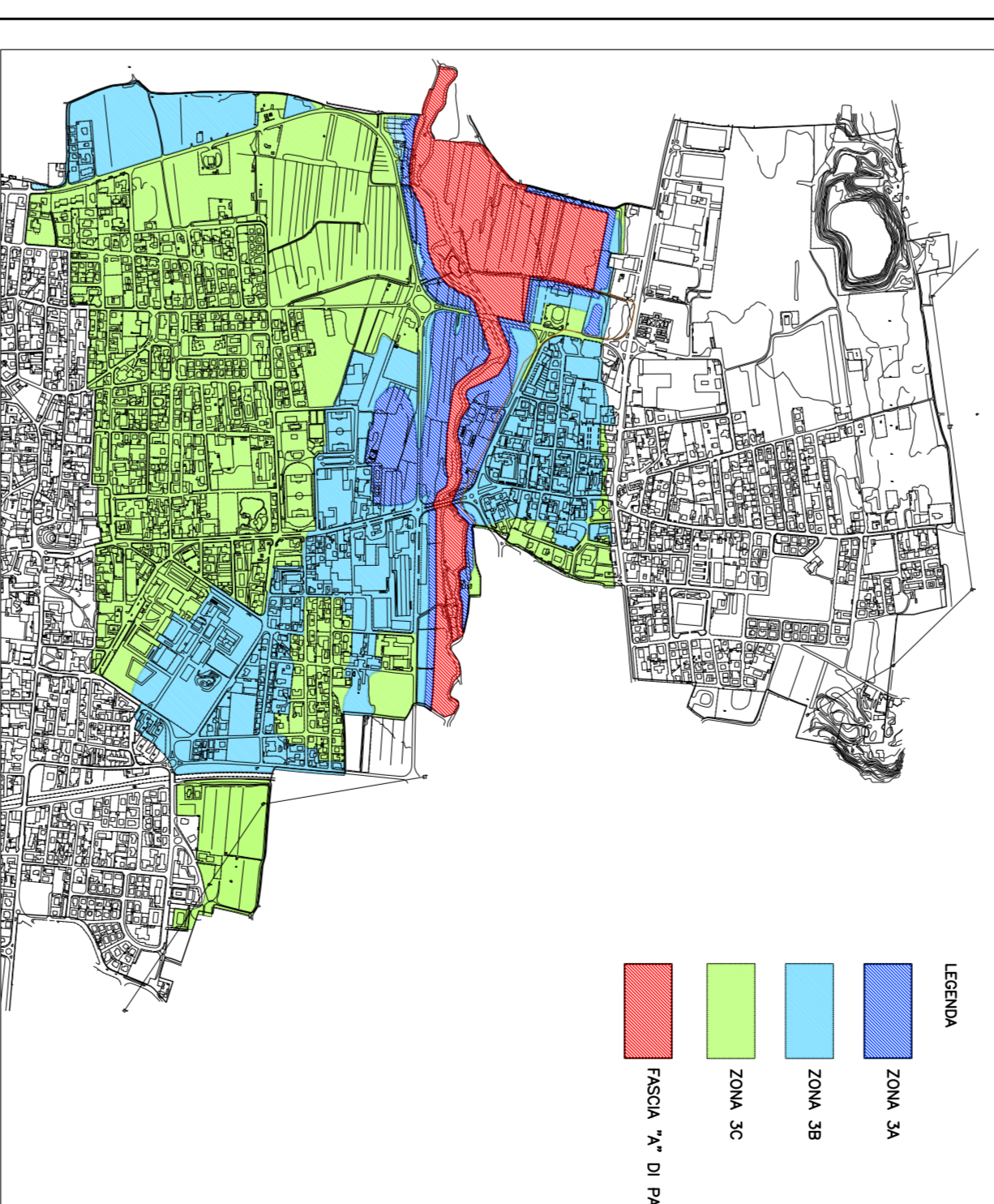

**Legenda**

- |  |                       |  |                               |  |   |  |   |  |   |  |  |  |   |
|--|-----------------------|--|-------------------------------|--|---|--|---|--|---|--|--|--|---|
|  | ZONA A1 (art. 18.1)   |  | ZONA B2.2 (art.19.4)          |  | ZONA F1 (art.23)                                  |  | CANLE (art.26)                                      |  | STRADA DOMESTICA DI PROGETTO (art.26)         |  | PASSEGGIATA NEL VERDE (art.20)   |  | AMBITO SOSPESO A PIANO ATTIVO               |
|  | ZONA A2 (art. 18.2)   |  | ZONA SPERALE (art.30, 31, 32) |  | ZONA F2 (art.23)                                  |  | AREA PER IMPIANTI FERROVIARI (art.20)               |  | STRADA URBANA SECONDARIA ESISTENTE (art.26)   |  | PERIMETRO PARCO LOCALE DI INTERESSE<br>di servizi definit. 34 dello L.R. 86/1983 |  | ASSI COMPLESSIVI                            |
|  | ZONA A3 (art. 18.3)   |  | ZONA D1 (art.21.1)            |  | ZONA A VERDE PRIMO (art.23)                       |  | STRADA DI INTERESSE SVIZZARICO (art.26)             |  | STRADA URBANA SECONDARIA DI PROGETTO (art.26) |  | PERIMETRO PARCO LOCALE DI INTERESSE<br>di servizi definit. 34 dello L.R. 86/1983 |  | DESTINAZIONE NON AGRICOLA                   |
|  | ZONA A4 (art. 18.4)   |  | ZONA O2 (art.21.2)            |  | ZONA C (art.20)                                   |  | STRADA DI INTERESSE SVIZZARICO DI PROGETTO (art.26) |  | STRADA OCCLUSIVE ESISTENTE (art.26)           |  | CONVO OTTICO   |  | LIMITE ZONA A RESPISO AGRICOLA ( L.1089/79) |
|  | ZONA B1.1 (art. 19.1) |  | ZONA G (art.24)               |  | ZONA C IN FASCIA DI RISPETTO FERROVIARIO (art.20) |  | STRADA URBANA PRINCIPALE ESISTENTE (art.26)         |  | STRADA OCCLUSIVE DI PROGETTO (art.26)         |  | PIANE  |  | LIMITE ZONA SA (art. 36-37)                 |
|  | ZONA B1.2 (art.19.2)  |  | ZONA E1 (art.22)              |  | AREA DI RISPETTO STRADALE-FERROVIARIO (art.27.1)  |  | STRADA URBANA PRINCIPALE DI PROGETTO (art.26)       |  | STRADA PERSONALE ESISTENTE (art.26)           |  | AREA BOSCOVA   |  | LIMITE ZONA SB (art. 36-37)                 |
|  | ZONA B2.1 (art.19.3)  |  | ZONA E2 (art.22)              |  | FASCIA DI RISPETTO (art.27.2)                     |  | STRADA DOMESTICA ESISTENTE (art.26)                 |  | STRADA PERSONALE DI PROGETTO (art.26)         |  | INGRESSO AL PARCO  |  | LIMITE ZONA SC (art. 36-37)                 |
|  |                       |  |                               |  |   |  |   |  |   |  |  |  | LIMITE ZONA SE (art. 36-37)                 |