



**Città di Parabiago**

# **PdS3. PIANO DELLE ATTREZZATURE RELIGIOSE**

**Modificato a seguito dell'accoglimento di osservazioni**

**Novembre 2020**

## ***Raggruppamento Temporaneo di Professionisti***

### ***Mandatario***



Arch. Sergio Dinale (legale rappresentante)

Arch. Paola Rigonat Hugues

### ***Mandanti***



**Arch. Ermanno Yasser Cairo**

**Geol. Alessandro Ciarmiello**

**Avv. Adriano Pilia**

**Envitech ambiente S.r.l.**

### ***Collaborazione***

Arch. Kristiana D'Agnolo

Arch. Helga Destro

Adottato con D.C.C. n.24 del 07.05.2020

Approvato con D.C.C. n. \_ del \_.\_.2020

Piano delle attrezzature religiose.....	3
Principali attrezzature religiose.....	4
R1. Chiesa San Lorenzo.....	5
R2. Chiesa di Sant'Ambrogio della Vittoria.....	6
R3. Chiesa SS Gervaso e Protaso .....	7
R4. Chiesa di San Michele.....	8
R5. Santuario di San Felice .....	9
R6. Chiesa della Madonna di Dio il sa' .....	10
R7. Chiesa di Gesù crocefisso.....	11
R8. Chiesa della Madonna della Neve.....	12
R9. Chiesa via Keplero.....	13
R10. Oratorio Villastanza .....	14
R11. Chiesa della Visitazione di Maria Elisabetta .....	15
R12. Chiesa di Sant'Anna.....	16
Altre strutture di proprietà parrocchiale .....	17
Esigenze locali.....	17

## PIANO DELLE ATTREZZATURE RELIGIOSE

L'indagine è stata compiuta con riferimento a quanto disposto dalla Circolare della D.G. Territorio, urbanistica, difesa del suolo e Città Metropolitana – 20/02/2017 n. 3.

Gli elementi caratterizzanti sono:

- gli immobili destinati a sedi di associazioni, società o comunità di persone in qualsiasi forma costituite, le cui finalità statutarie o aggregative siano da ricondurre alla religione, all'esercizio del culto o alla professione religiosa quali sale di preghiera, scuole di religione o centri culturali;
- le finalità dell'associazione;
- le modalità e i motivi aggregativi;
- la frequenza delle aggregazioni (non occasionale e non saltuaria)

E' importante ricordare alcuni elementi vincolanti dell'art. 72 della LR 12/2005:

- 1) l'installazione di **nuove** attrezzature religiose presuppone il piano delle attrezzature religiose, senza il quale non può essere installata nessuna nuova attrezzatura religiosa da parte di tutte le confessioni religiose;
- 2) le disposizioni **non** si applicano alle attrezzature religiose **esistenti** alla entrata in vigore della LR. 2/2015 (6 febbraio 2015); sono escluse quelle già previste dal PGT alla medesima data;

Le fonti di indagine disponibili evidenziano che a Parabiago non risultano altre confessioni religiose operanti e/o aventi sede sul territorio comunale oltre a quella Cristiana Cattolica.

## PRINCIPALI ATTREZZATURE RELIGIOSE

Le principali attrezzature religiose presenti sul territorio sono:

ID	DENOMINAZIONE	INDIRIZZO	PRESENZA DI SPAZI PER ALTRE ATTIVITÀ
R1	Chiesa di San Lorenzo	via Manara – San Lorenzo	Oratorio
R2	Chiesa di Sant'Ambrogio della Vittoria	via Collegio	
R3	Chiesa SS Gervaso e Protaso	p.zza Maggiolini	Oratorio
R4	Chiesa di San Michele	via San Michele	
R5	Santuario di San Felice	via Gaiò	
R6	Chiesa della Madonna di Dio il sa'	via Einaudi	
R7	Chiesa di Gesù crocefisso	p.zza Papa Paolo VI – Ravello	Oratorio
R8	Chiesa della Madonna della Neve	via Piemonte – Ravello	
R9	Chiesa (in fase di completamento)	Via Keplero	
R10	Oratorio Villastanza		Oratorio
R11	Chiesa della Visitazione di Maria Elisabetta	via Don Barbanti – Villastanza	
R12	Chiesa di Sant'Anna	p.zza Risorgimento – Villapia	

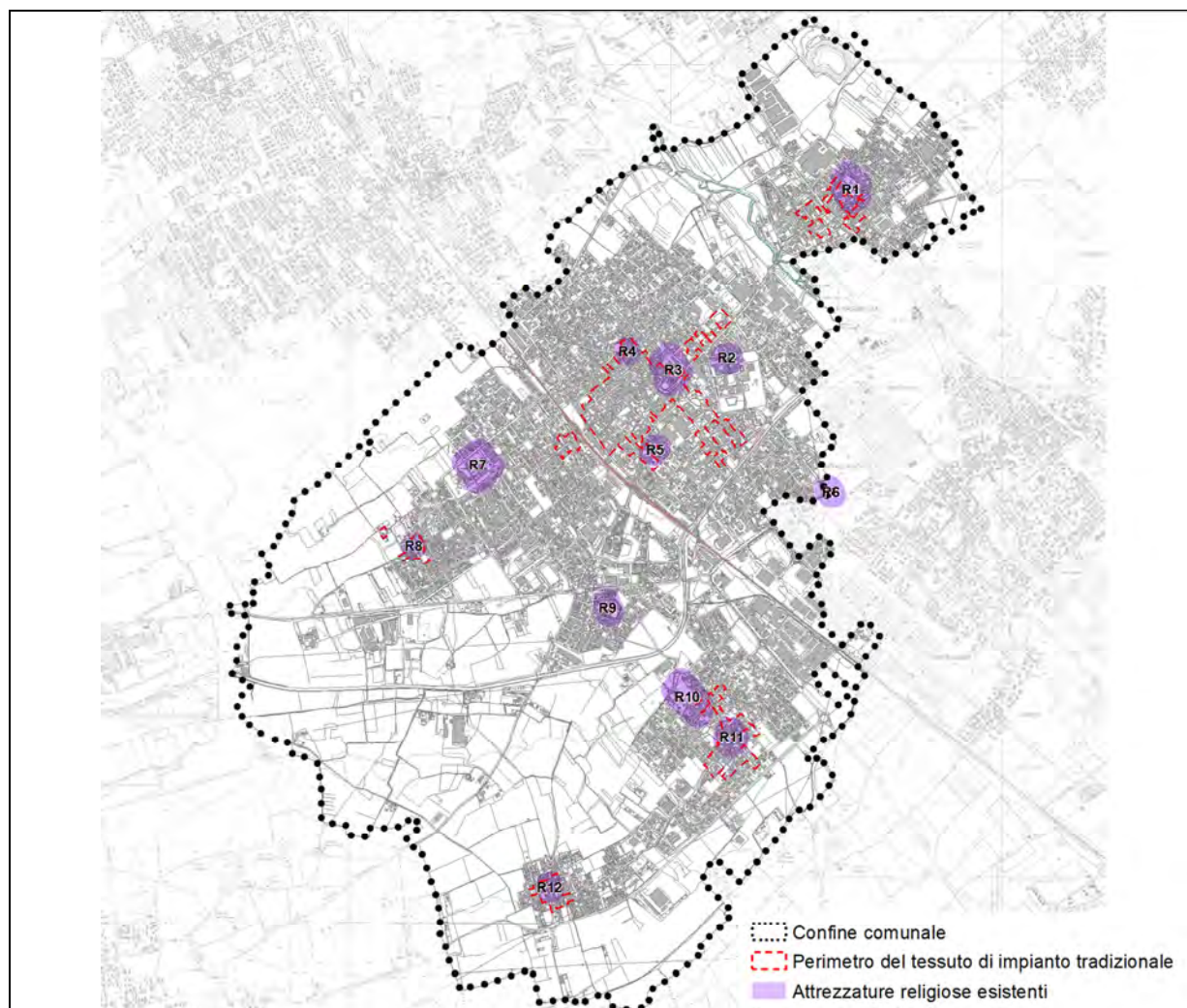

### R1. Chiesa San Lorenzo

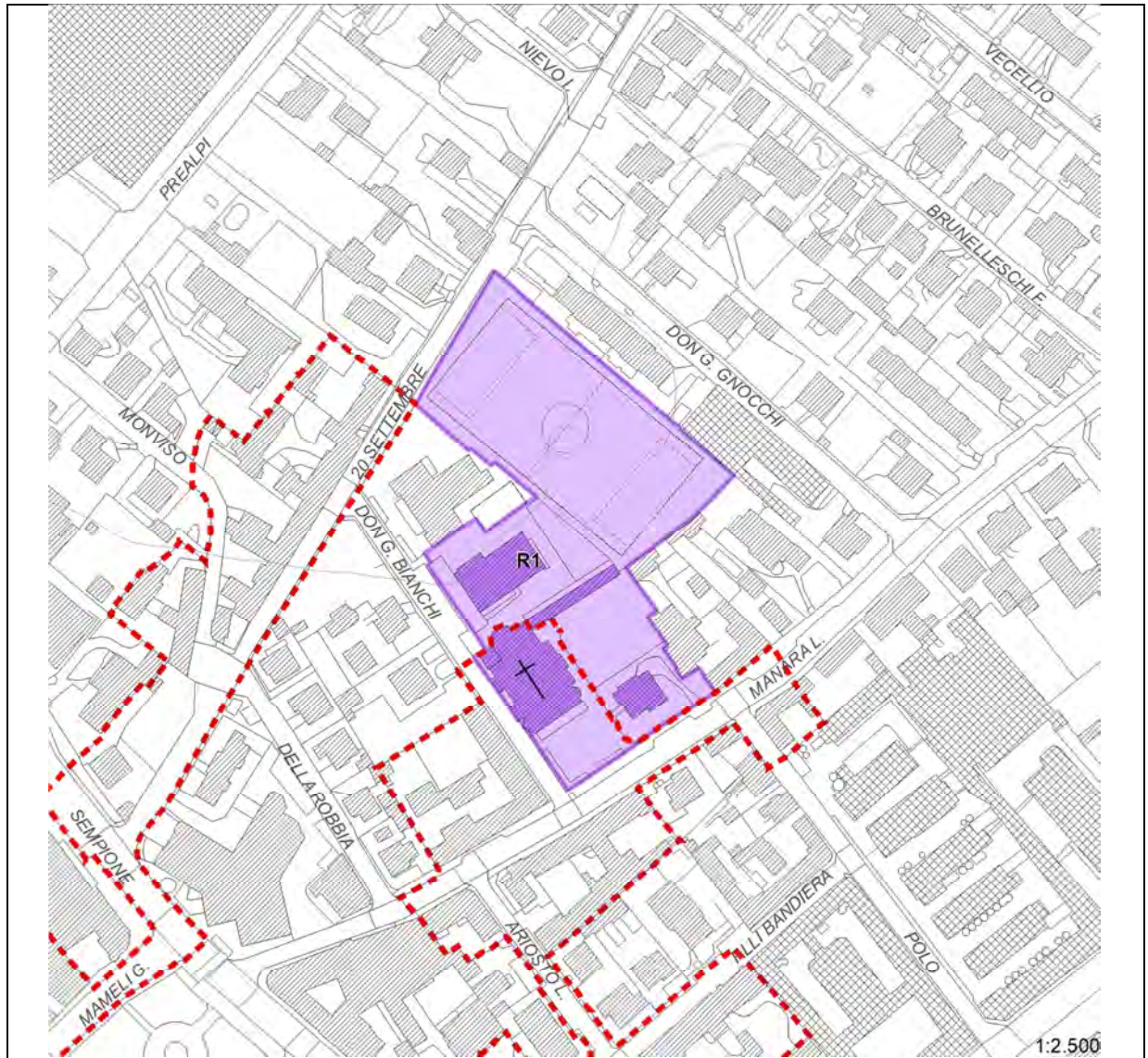

## R2. Chiesa di Sant'Ambrogio della Vittoria

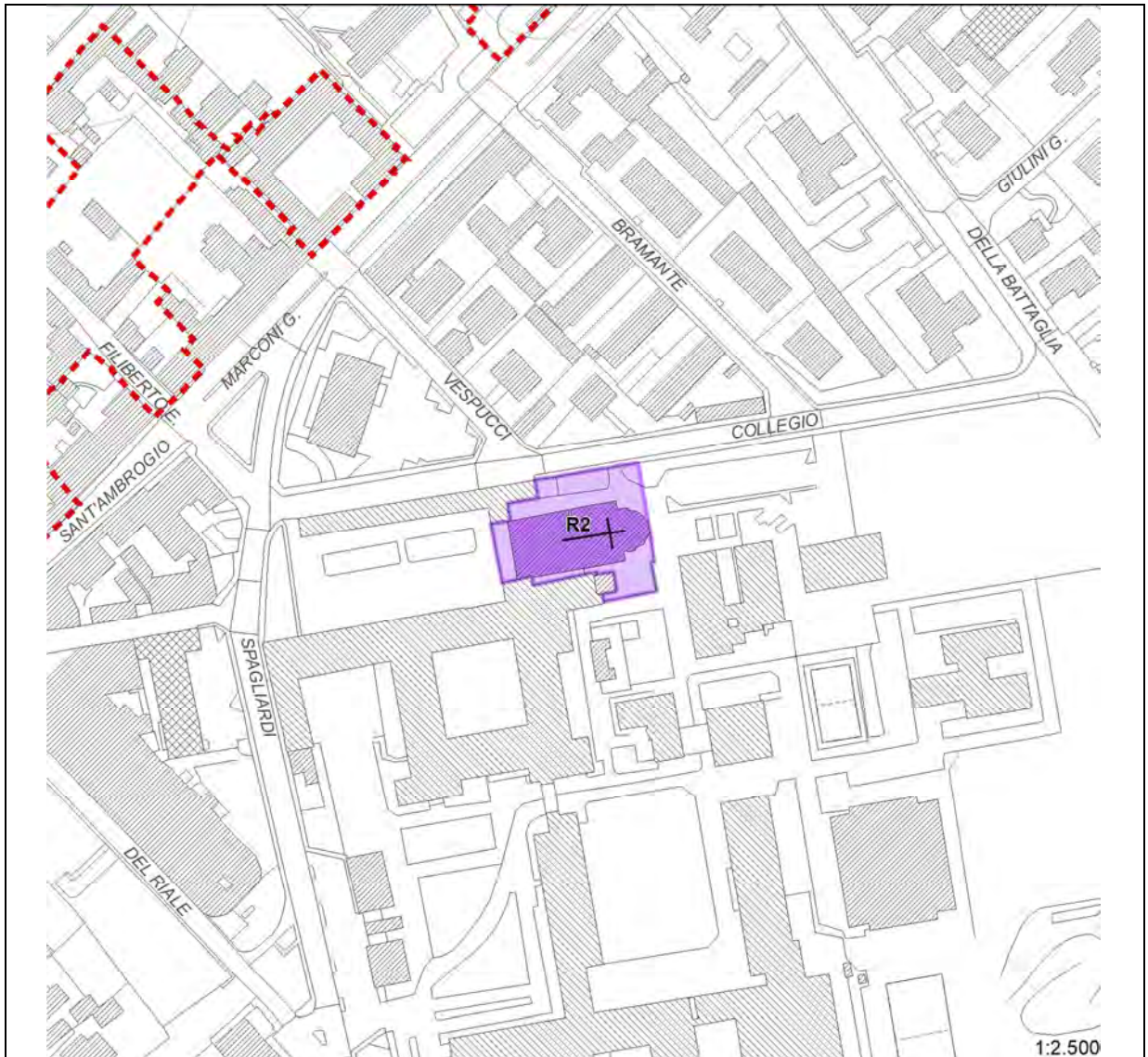

### R3. Chiesa SS Gervaso e Protaso

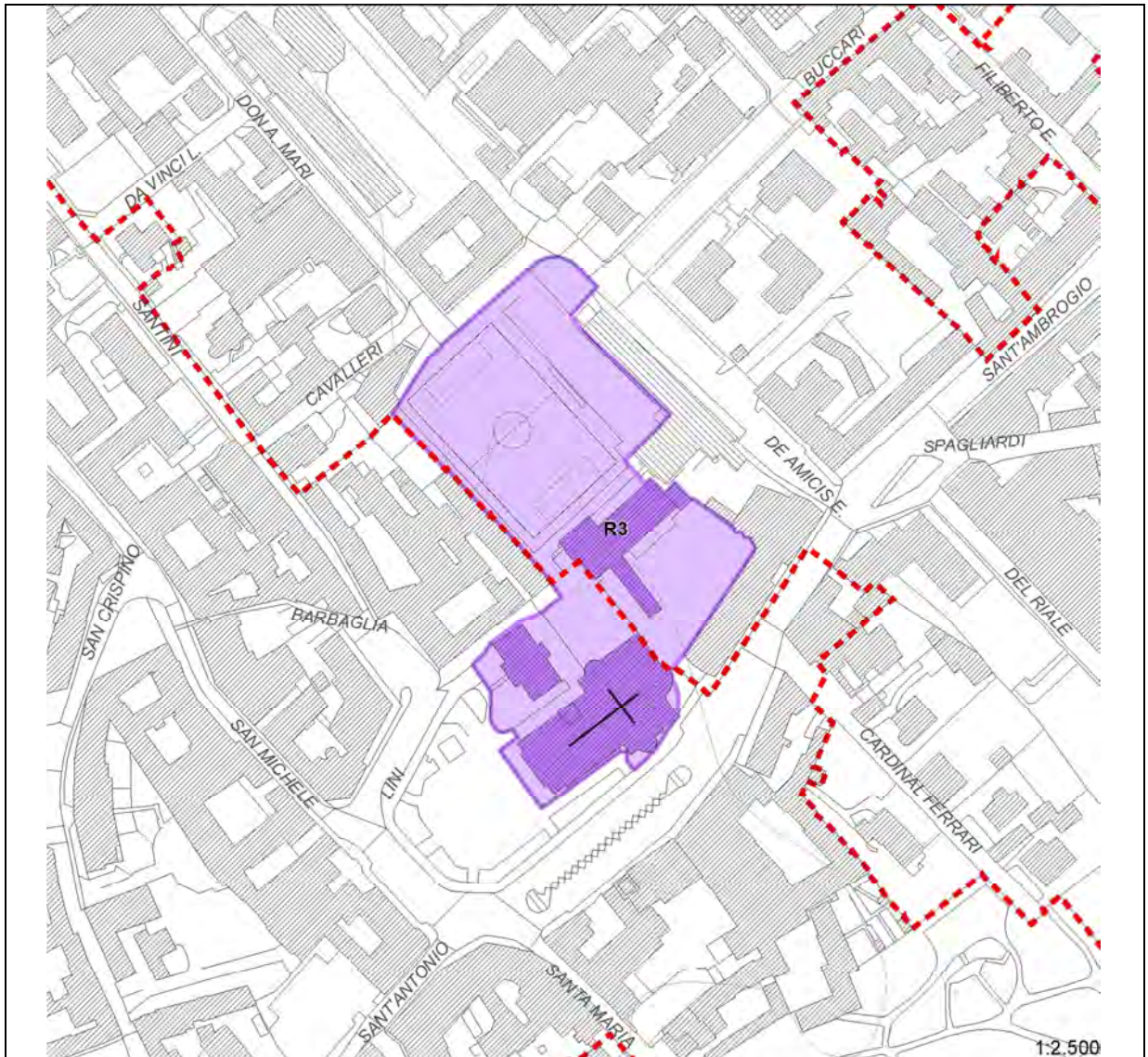

### R4. Chiesa di San Michele

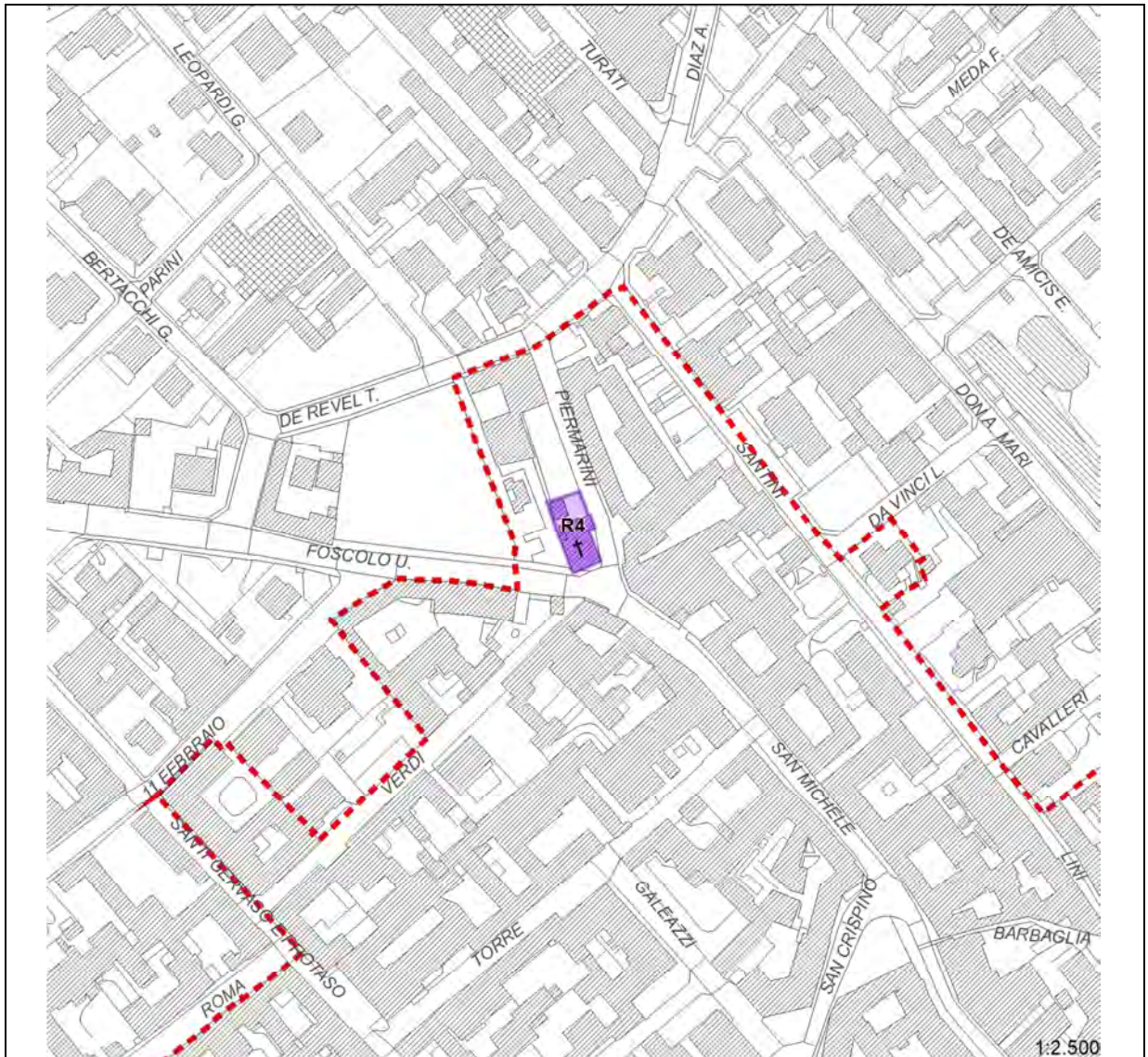



### R5. Santuario di San Felice

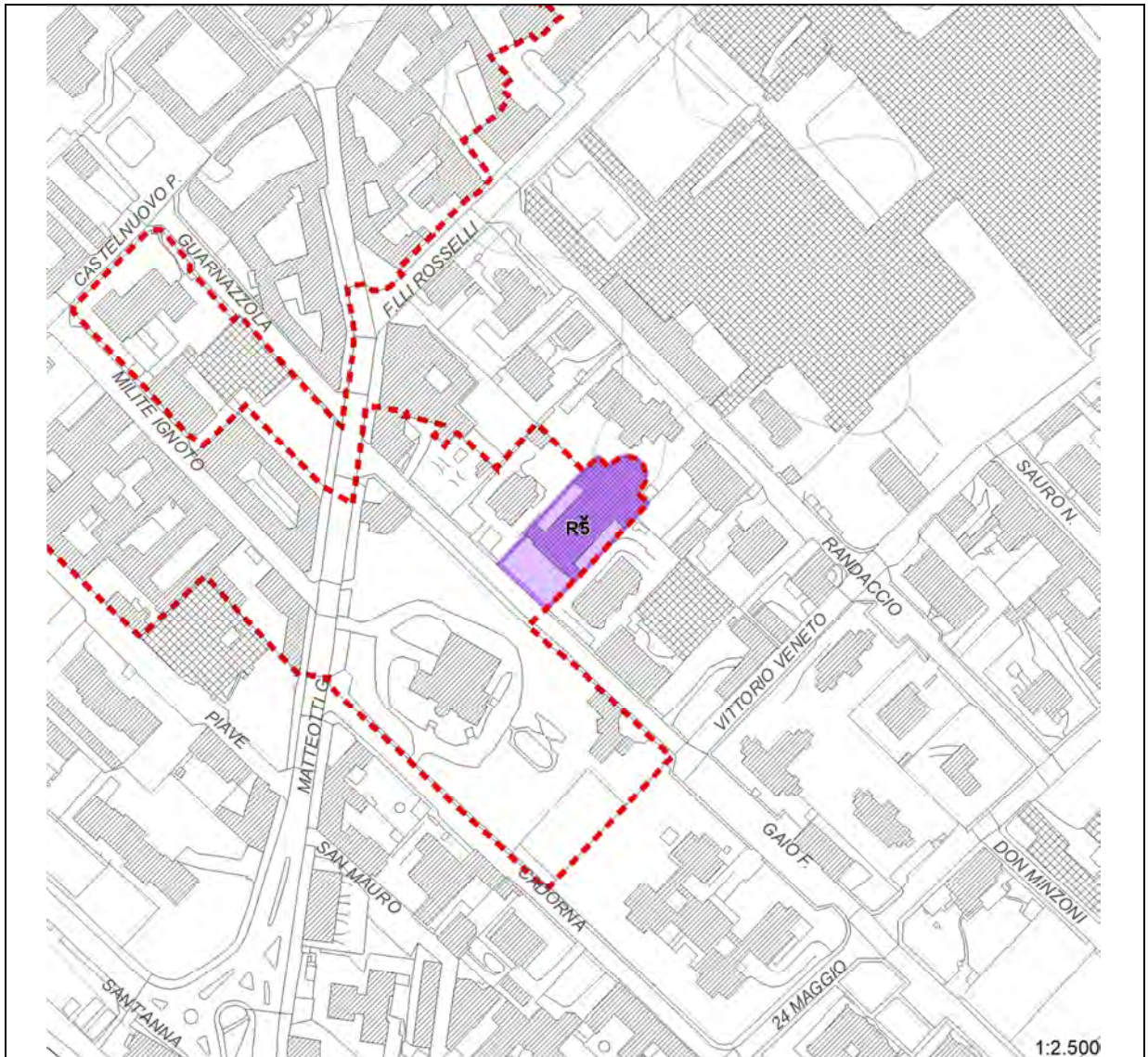

**R6. Chiesa della Madonna di Dio il sa'**

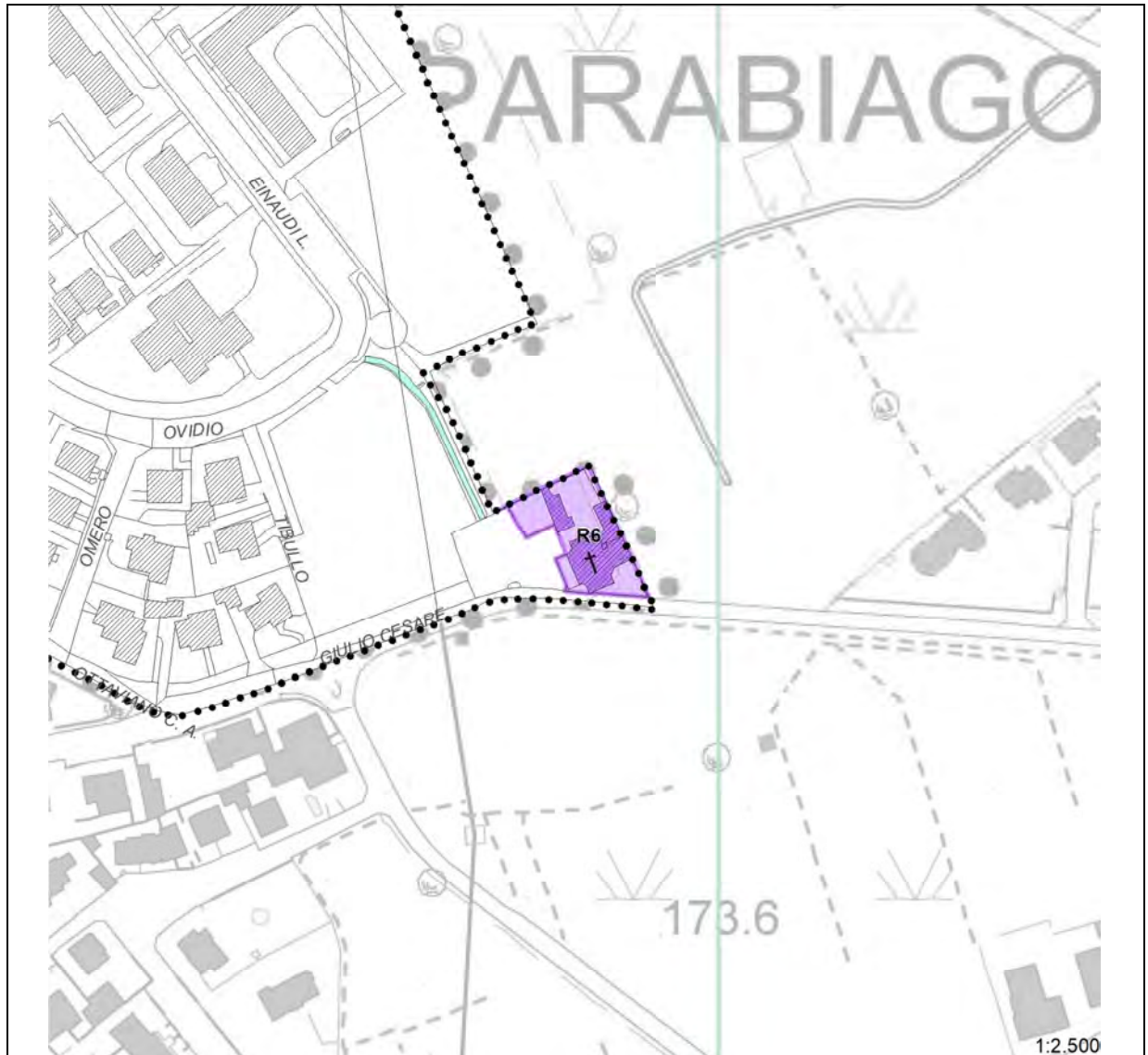

### R7. Chiesa di Gesù crocefisso

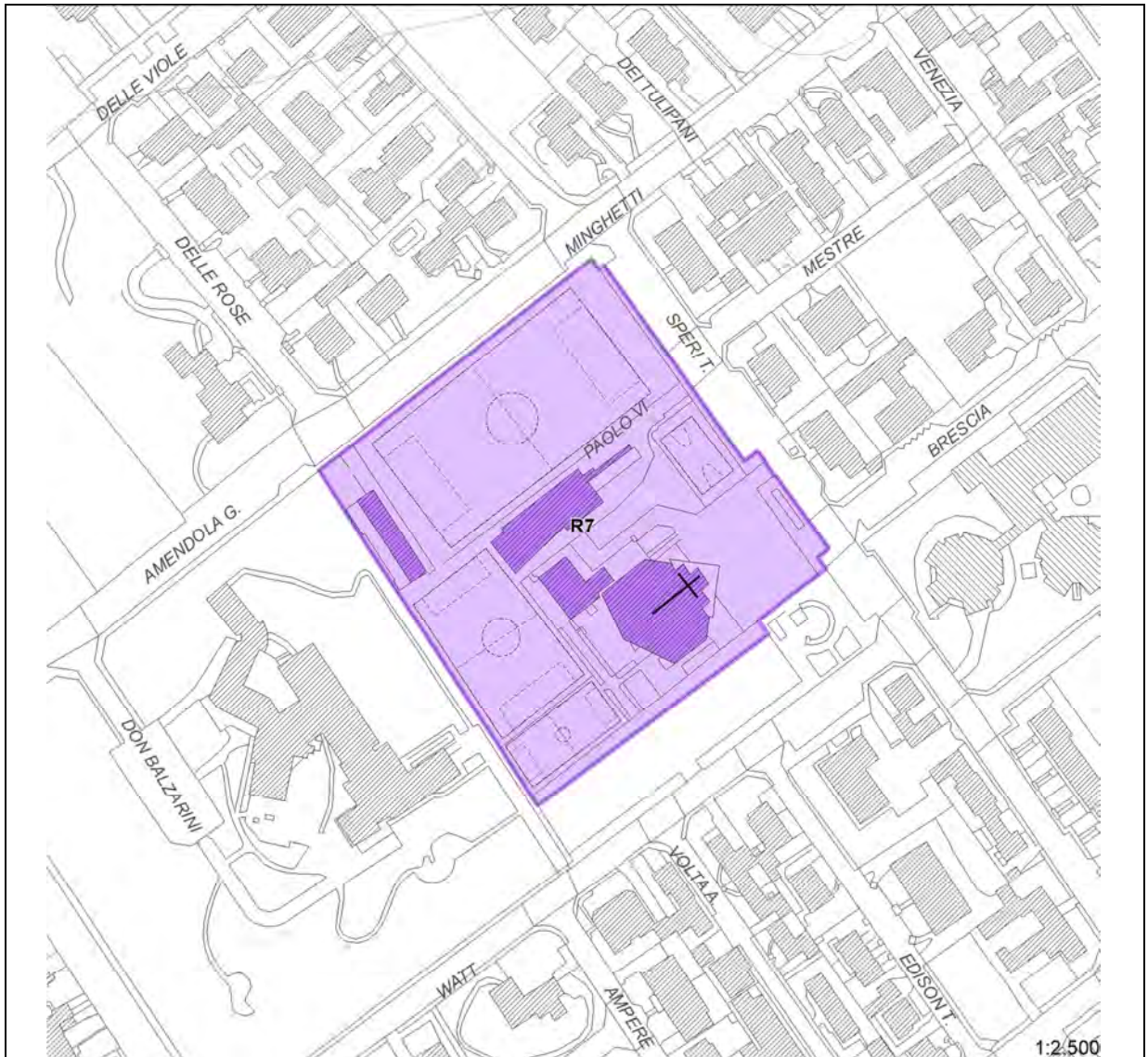

### R8. Chiesa della Madonna della Neve

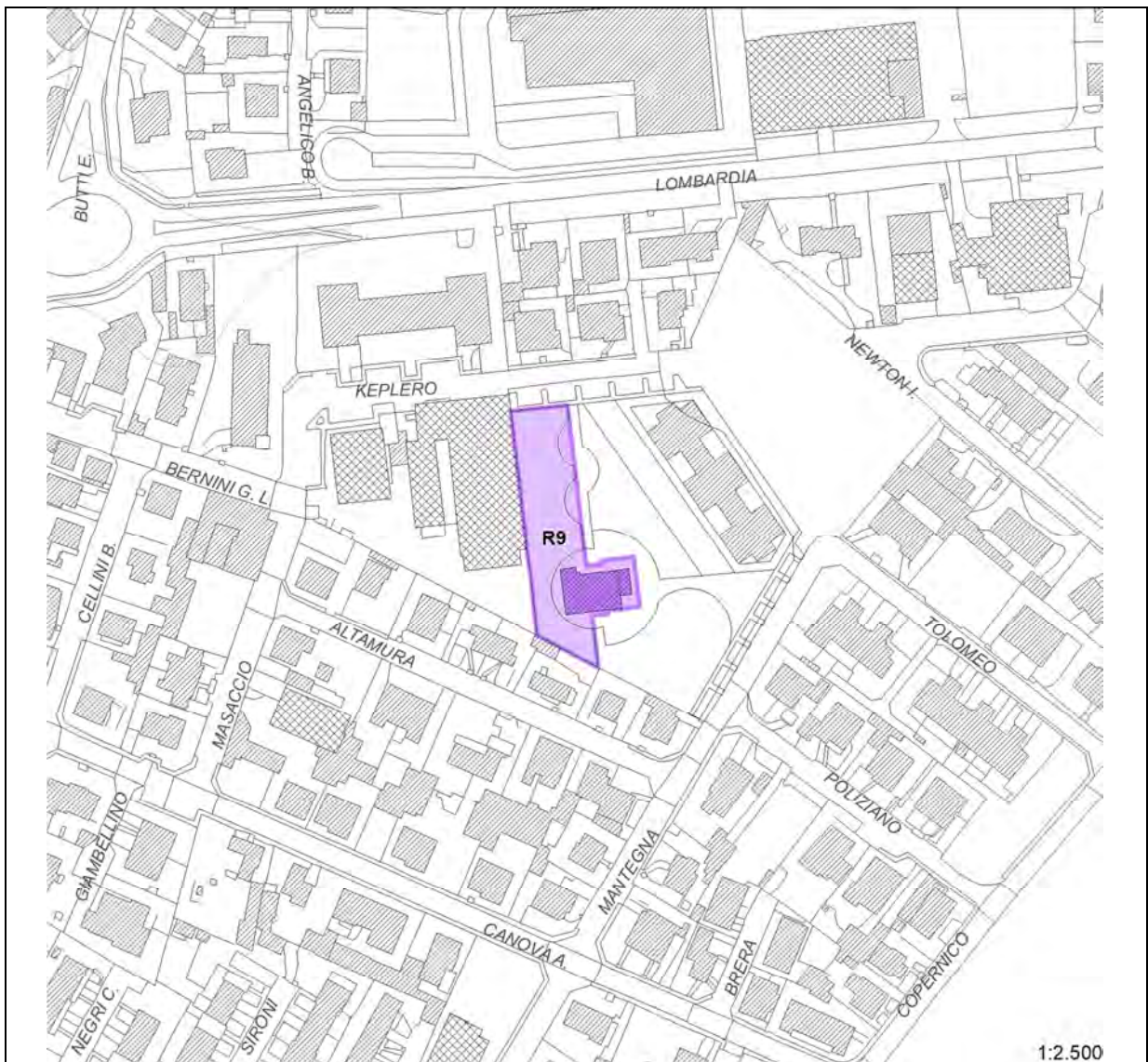

**R9. Chiesa via Keplero**

L'edificio non è da considerarsi "esistente" ai sensi della LR 12/05.

Sono presenti:

- strade di collegamento dimensionate per la funzione
- opere di urbanizzazione primaria
- distanze adeguate dagli edifici circostanti
- servizi igienici e accessi adatti a persone disabili

L'edificio appare congruo rispetto al paesaggio urbano.

### R10. Oratorio Villastanza

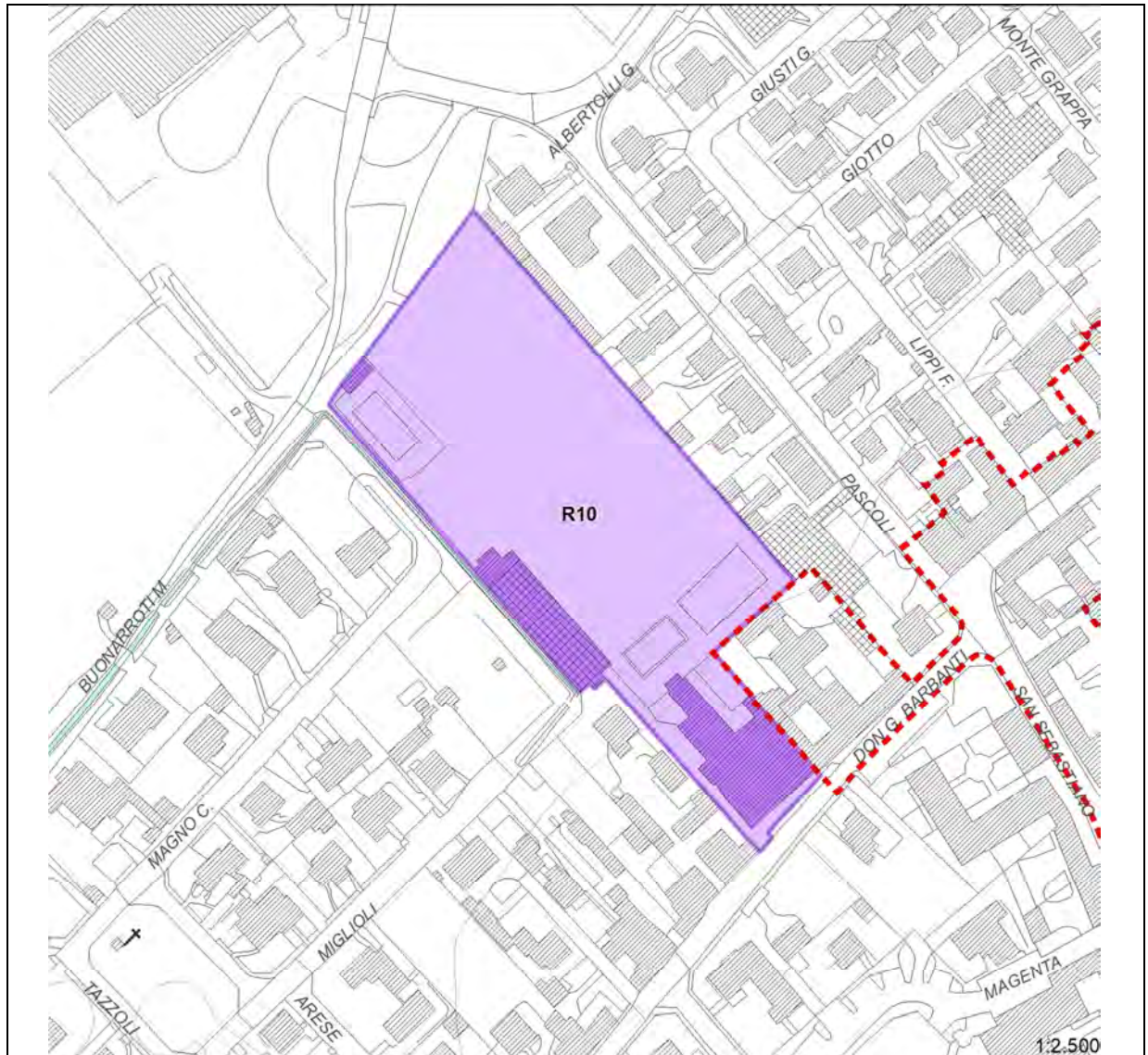

### R11. Chiesa della Visitazione di Maria Elisabetta

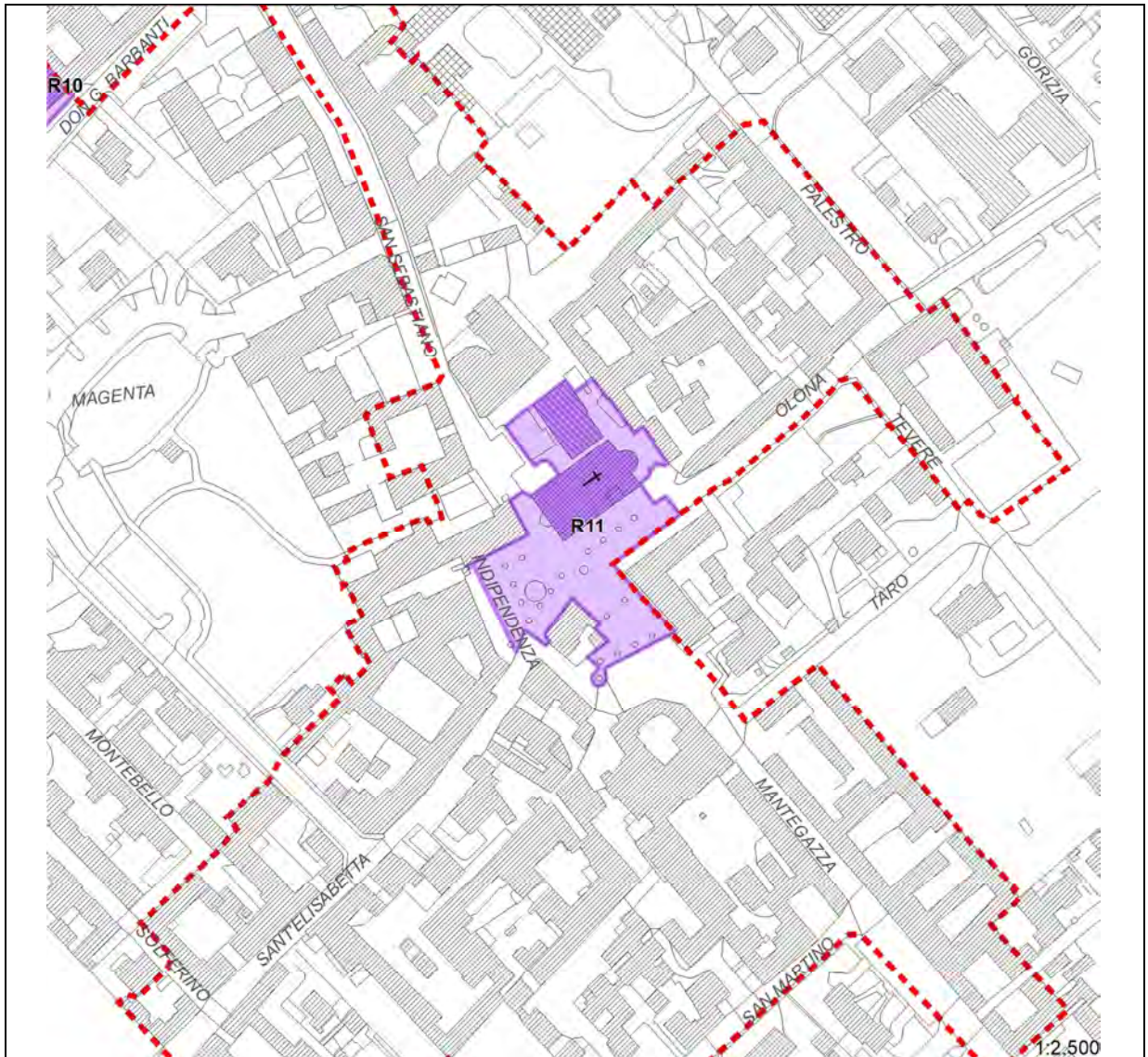

### R12. Chiesa di Sant'Anna

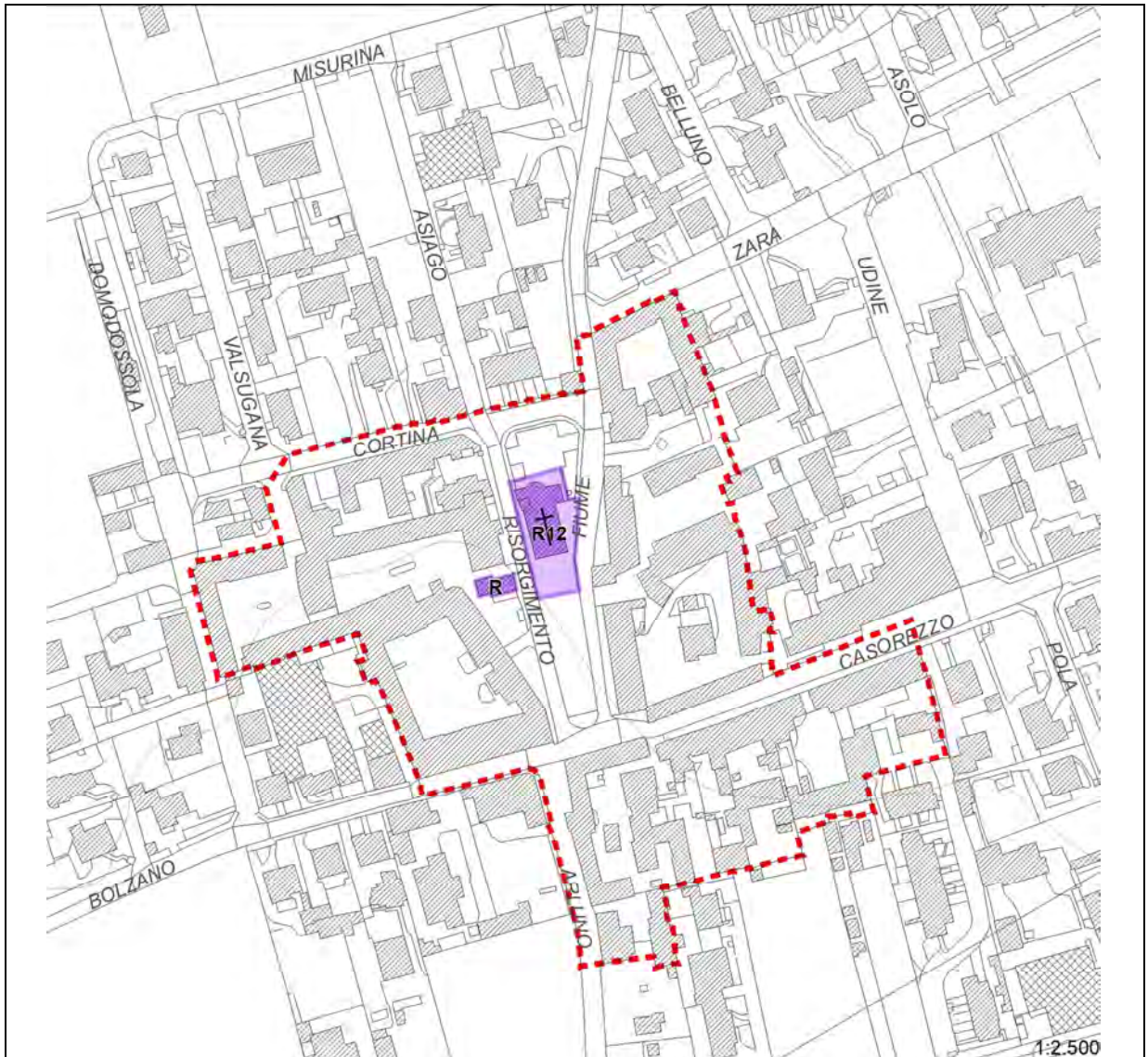



### **ALTRE STRUTTURE DI PROPRIETA' PARROCCHIALE**

Altre strutture di proprietà parrocchiale sono:

- SCUOLA D'INFANZIA PARITARIA DON FRANCO FACCHETTI, Via S. Sebastiano, 8 – (Villastanza) Parabiago
- SCUOLA D'INFANZIA PARITARIA RAVELLO, Via Piemonte, 2 – (Ravello) Parabiago
- SCUOLA D'INFANZIA E PRIMARIA PARITARIA SEN. FELICE GAJO, Via Don Mari, 10 – Parabiago
- SCUOLA D'INFANZIA PARITARIA SS.MM. LORENZO E SEBASTIANO, Via Manara, 23 – (San Lorenzo) Parabiago
- SCUOLA SECONDARIA DI PRIMO GRADO "S. AMBROGIO", Via De Amicis, 5 – Parabiago
- CENTRO PROFESSIONALE "LUIGI CLERICI", Via S. Ambrogio, 9 – Parabiago

### **ESIGENZE LOCALI**

Le esigenze manifestate in sede i Variante PGT sono:

- 1) Classificare come "attrezzature religiose" gli immobili in Piazza Indipendenza (Villastanza);
- 2) Classificare come "attrezzature religiose" gli immobili in Piazza Risorgimento (Villapia).

Non sono pervenute richieste di nuove attrezzature religiose.