

**Oggetto: INDIVIDUAZIONE DEGLI IMMOBILI DISMESSI AI SENSI  
ART.40 BIS LEGGE REGIONALE 11 MARZO 2005 N. 12**

INDIVIDUAZIONE DEGLI IMMOBILI DISMESSI AI SENSI ART. 40 BIS LEGGE REGIONALE 11 MARZO 2005 N. 12



1

**IMMOBILE**  
Corso Sempione



CATEGORIA:

Immobilie dismesse

PRECEDENTE DESTINAZIONE CATEGORIA :

produttivo

PGT - PIANO DELLE REGOLE:

ARU 1 - Ambiti di  
riqualificazione urbana

STRUMENTO DI ATTUAZIONE \*\*:

Permesso Convenzionato  
Piano Attuativo

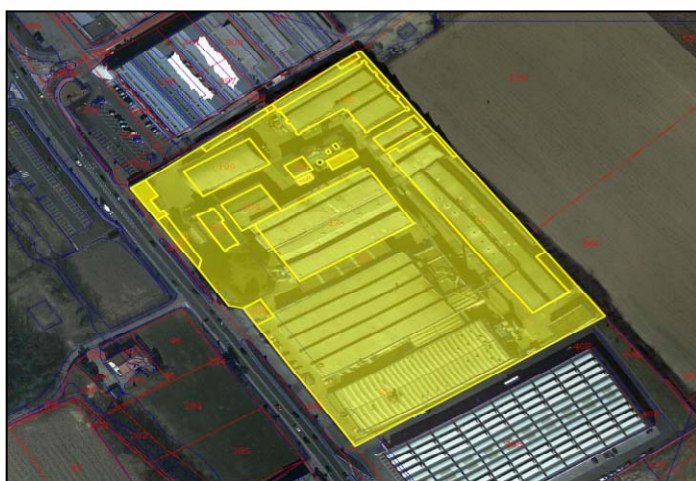

Foglio: 1

Mappali: 17-18-20-194-  
195-196-197-198-199-  
200-201-202-203-204-  
205-206-207-271-403-  
404-405-406

\* Fonti: DBT Regione Lombardia – Google Maps e documentazione agli atti

\*\* Si rinvia al PGT vigente per le dettagliate modalità di attuazione

INDIVIDUAZIONE DEGLI IMMOBILI DISMESSI AI SENSI ART. 40 BIS LEGGE REGIONALE 11 MARZO 2005 N. 12

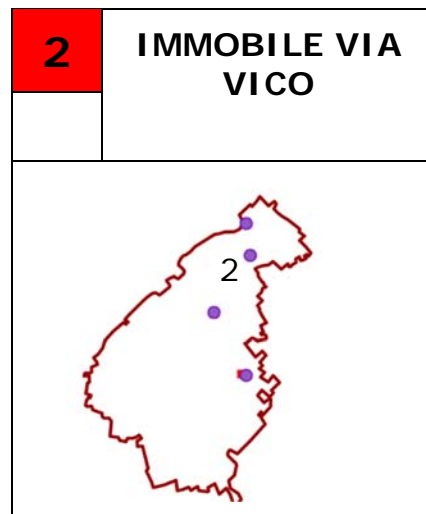

CATEGORIA.	Immobilie dismesse
PRECEDENTE DESTINAZIONE CATEGORIA :	produttivo
PGT - PIANO DELLE REGOLE:	ARU 2 - Ambiti di riqualificazione urbana
STRUMENTO DI ATTUAZIONE**:	Permesso Costruire Convenzionato



Foglio: 3  
Mappali: 132-133

\* Fonti: DBT Regione Lombardia – Google Maps e documentazione agli atti

\*\* Si rinvia al PGT vigente per le dettagliate modalità di attuazione

INDIVIDUAZIONE DEGLI IMMOBILI DISMESSI AI SENSI ART. 40 BIS LEGGE REGIONALE 11 MARZO 2005 N. 12



**3**

**IMMOBILE VIA  
SAN GIUSEPPE**

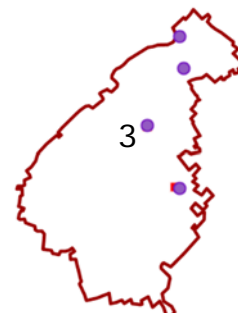

CATEGORIA: Immobile storico dismesso

PRECEDENTE DESTINAZIONE CATEGORIA : residenziale

PGT - PIANO DELLE REGOLE: UT 01 - Tessuto di impianto tradizionale

STRUMENTO DI ATTUAZIONE \*\*: titolo diretto

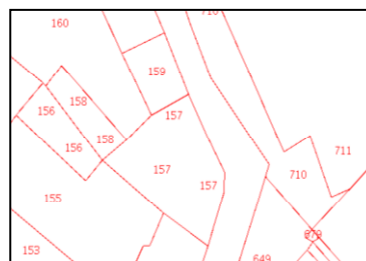

Foglio: 10  
Mappali: 157

\* Fonti: DBT Regione Lombardia – Google Maps e documentazione agli atti

\*\* Si rinvia al PGT vigente per le dettagliate modalità di attuazione

INDIVIDUAZIONE DEGLI IMMOBILI DISMESSI AI SENSI ART. 40 BIS LEGGE REGIONALE 11 MARZO 2005 N. 12

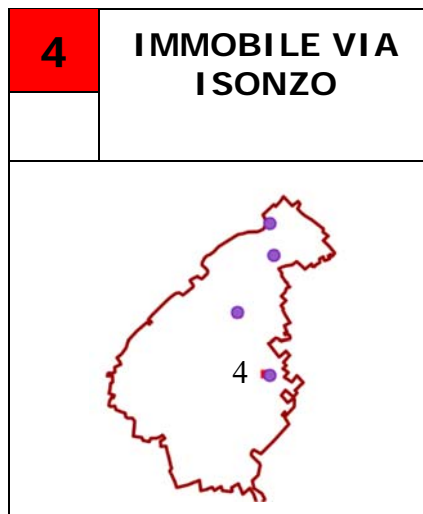

CATEGORIA:	Immobilie dismesse
PRECEDENTE DESTINAZIONE CATEGORIA :	produttivo
PGT - PIANO DELLE REGOLE:	ARU6 - Ambiti di riqualificazione urbana
STRUMENTO DI ATTUAZIONE**:	Permesso Costruire Convenzionato

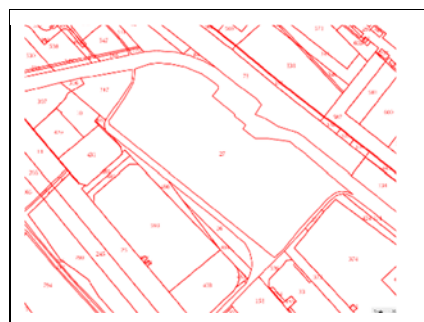

Foglio: 26  
Mappali: 27

\* Fonti: DBT Regione Lombardia – Google Maps e documentazione agli atti

\*\* Si rinvia al PGT vigente per le dettagliate modalità di attuazione